RÉPUBLIQUE FRANÇAISE
Liberté
Égalité
Fraternité

Agence Régionale de Santé Normandie

CHENILLES URTICANTES

Etat des lieux des signalements au 23 novembre 2023

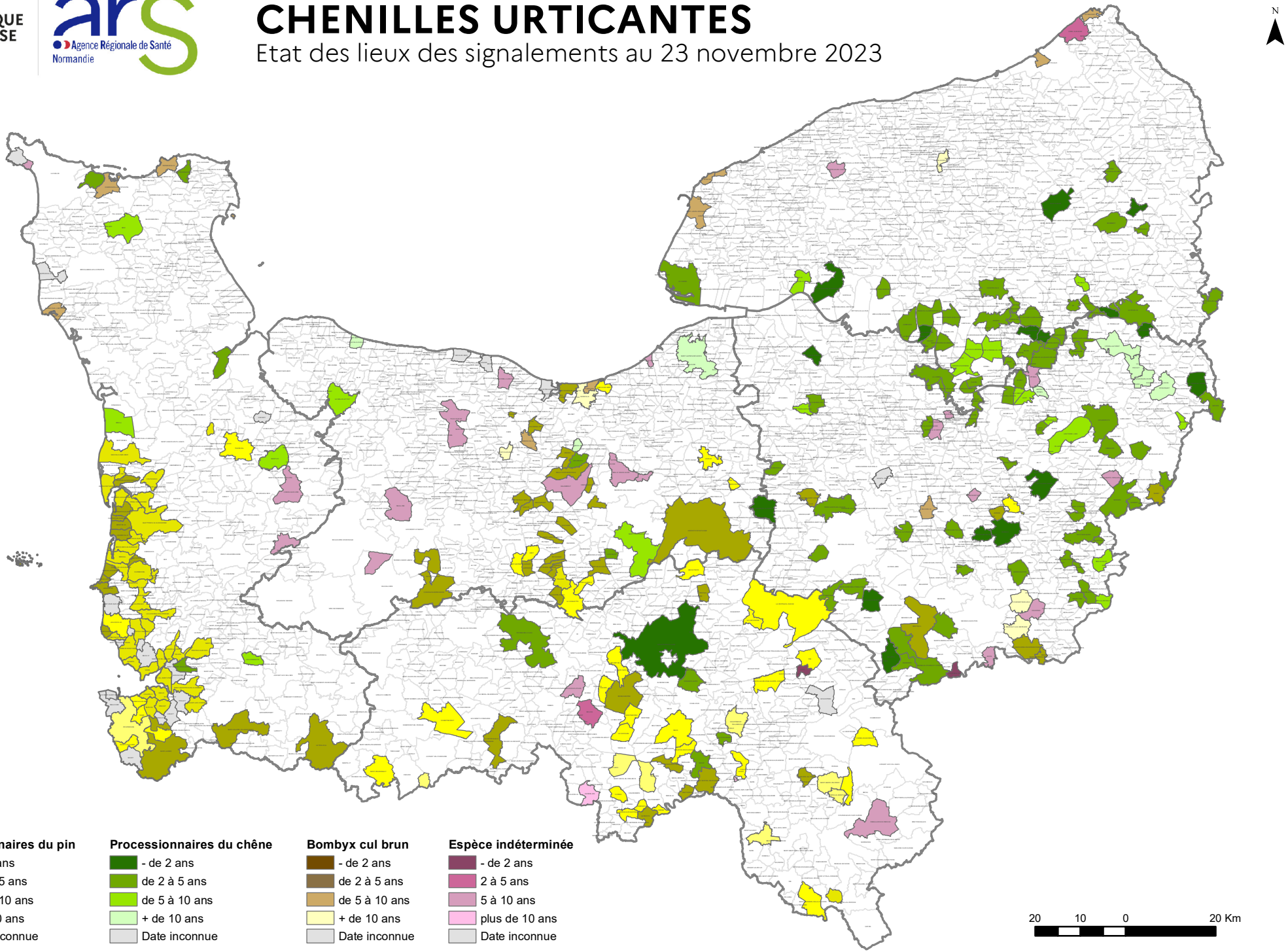

Processionnaires du pin
- de 2 ans
de 2 à 5 ans
de 5 à 10 ans
+ de 10 ans
Date inconnue

Processionnaires du chêne
- de 2 ans
de 2 à 5 ans
de 5 à 10 ans
+ de 10 ans
Date inconnue

Bombyx cul brun
- de 2 ans
de 2 à 5 ans
de 5 à 10 ans
+ de 10 ans
Date inconnue

Espèce indéterminée
- de 2 ans
2 à 5 ans
5 à 10 ans
plus de 10 ans
Date inconnue